Bilocale a Tempio Pausania

Prezzo: 75000 EUR

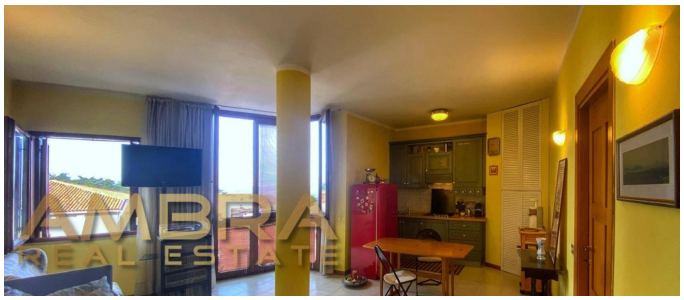







Indirizzo: Via Giovanni Maria Angioi, 15 - Tempio Pausania

Città: 07029

Descrizione:

L'appartamento in vendita si trova in un palazzo di grande valore architettonico, costruito in blocchi di granito tipico della Gallura, con accessibilità garantita grazie a un ampio scivolo e un ascensore a norma per l'abbattimento delle barriere architettoniche. Situato a Tempio Pausania, in una zona tranquilla e centrale tra aree verdi e il centro storico, è comodo per accedere ai principali servizi senza l'uso dell'auto. Libero al rogito e già arredato, è subito abitabile.
L'appartamento, situato al terzo piano, si estende su 70 mq commerciali e comprende un luminoso soggiorno con cucina, una spaziosa camera da letto, un bagno funzionale e quattro pratici ripostigli. Dotato di cucina e riscaldamento autonomo a gas.

Virtual tour:
https://floorfy.com/it/tour/2268845?src=idealista-tools

Tipo di annuncio: casa in vendita

Locali: 1

Bagni: 1

Camere da letto: 1

Stato dell'annuncio: Attivo

Tipologia della proprietà: Appartmento

Superficie: 61

Anno di costruzione: 1993