Appartamento con piscina Viddalba

Prezzo: 110000 EUR

Indirizzo: Via Del Colle

Città: 07030

Descrizione:





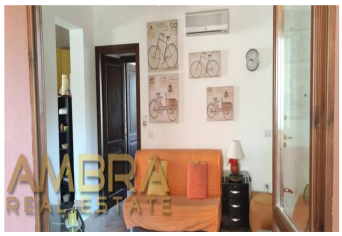



L'appartamento in vendita si trova a Viddalba, in una zona tranquilla e residenziale, posto in grazioso residence con piscina a 7 Km dal mare di Badesi nella costa del Golfo dell'Asinara nel nord Sardegna. Lo stato attuale è libero al rogito ed è già arredato, quindi è subito disponibile per essere abitato. Con ingresso indipendente l'appartamento si compone di due camere da letto, due bagni, sala da pranzo, cucina, soggiorno, terrazzo con tende da sole con affaccio su cortile con piscina e due balconi. Il tetto è del tipo spiovente con travi in legno a vista. L'appartamento, composto da 6 vani e che si sviluppa su 84 mq commerciali, è composto da due appartamenti catastalmente distinti ed è quindi predisposto per essere diviso in due piccoli appartamenti completamente autonomi e con ingressi indipendenti, rispettivamente di 40 e 44 mq commerciali ciascuno: ottima soluzione per acquisire due case vacanze da mettere a reddito o per mantenere un appartamento per se e mettere a reddito il secondo. Sono inclusi nella vednita due posti auto di proprietà, accatastati come C6, di 10 mq ciascuno.
L'immobile è dotato di impianto di condizionamento.
Le caratteristiche architettonicamente ricercate del Residence lo rendono particolarmente interessante e gradevole. Nel piazzale interno, protetto da cancelletti, è presenta la piscina condominiale divisa tra vasca per adulti e vasca per bambini.
Un'ottima soluzione per chi cerca un'abitazione moderna, ben arredata e in una posizione strategica, ideale sia per famiglie che per chi desidera una casa vacanza confortevole o un

investimento per locazioni turistiche.

Virtual Tour: https://floorfy.com/tour/2205705?src=idealista-tools

Tipo di annuncio: casa in vendita

Locali: 2

Bagni: 2

Camere da letto: 2

Stato dell’annuncio: Attivo

Tipologia della proprietà: Appartmento

Superficie: 84

Anno di costruzione: 2009

Esterni: Patio
Interni: Aria condizionata, Completamente arredato, Riscaldamento
Altre dotazioni: Balcone, Piscina